

Les livres d'artistes : des œuvres d'art à feuilleter

Le livre d'artiste s'inscrit dans une longue tradition liée à l'embellissement des livres. Avant le xx^e siècle, l'aspect artistique était subordonné au texte. Une des raisons les plus importantes du développement du livre d'artiste à partir des années 1960 est la liberté qu'offre ce médium. Le livre, conçu, mis en page et édité par l'artiste, permet d'échapper à des modèles artistiques. Il a connu un essor au moment de l'intensification de l'art conceptuel et des recherches dites « alternatives » en art comme les installations, la performance, le happening, la vidéo. Se jouant de la tradition et des codes, le livre d'artiste offre un espace d'expérimentation plastique dans lequel les règles n'existent plus, seuls comptent l'envie, la fantaisie et le plaisir.

la production locale. Elle privilégie la variété des titres, des artistes et des auteurs pour présenter un large panorama, en conservant une philosophie générale qui réside dans la relation émotionnelle qui peut exister entre le texte et les arts plastiques. De cette relation naît « un dialogue amoureux », c'est-à-dire le travail d'impression, parfois calligraphique, des mots, leur plastique, mis en relief par le regard et l'intervention de l'artiste.



La chemise blanche,
Maya Mémin

À l'occasion des Journées Européennes du Patrimoine 2021, l'antenne de Bécherel de la médiathèque départementale d'Ille-et-Vilaine ouvre ses portes pour faire découvrir la collection départementale de livres d'artistes. Les expositions proposées sont enrichies par un parcours « livres d'artistes » élaboré en partenariat avec 5 bibliothèques du territoire : Landujan, Médréac, La Chapelle-Chaussée, Pleugueneuc et Saint-Pern.

La feuille du jardin,
Maya Mémin

La collection de la Médiathèque départementale d'Ille-et-Vilaine, riche de près de 450 ouvrages, reflète la grande diversité de ce qu'on appelle « livres d'artistes », tout en favorisant

Le livre d'artiste offre une expérience de lecture inédite, quelquefois déroutante, toujours source d'émotions.

Aussi, pendant toute la durée des expositions, les bibliothèques proposeront à leurs usagers d'emprunter des livres d'artistes pour leur permettre de prendre le temps d'explorer la richesse de ces ouvrages.

● RÉCAPITULATIF DE LA PROGRAMMATION

Bécherel 02 90 02 75 90 isabelle.genet@ille-et-vilaine.fr virginie.lescop@ille-et-vilaine.fr	DU 18 SEPTEMBRE AU 30 OCTOBRE • Mardi et jeudi , 9 h 30 – 12 h 30 et 13 h 30 – 17 h 30	3 EXPOSITIONS • Les mots et les couleurs de Maya Mémin • Exposition photos : Maya Mémin, la création en travail • Les laisses brodées de Maëlle de Coux
	PORTES OUVERTES 18 ET 19 SEPTEMBRE, 14 H – 18 H	
Landujan 09 67 04 68 78 biblandujan@gmail.com	SAMEDI 18 SEPTEMBRE • Rencontre avec Maya Mémin , 15 h – 17 h • Atelier de création avec Maëlle de Coux , 14 h 30 – 16 h 30 • Siestes poétiques , 15 h et 16 h	DIMANCHE 19 SEPTEMBRE • Rencontre avec Maëlle de Coux et Maya Mémin , 15 h – 17 h • Atelier de découverte de la sérigraphie , 14 h 30 – 16 h 30 • Siestes poétiques , 15 h et 16 h
	DU 18 SEPTEMBRE AU 30 OCTOBRE • Mercredi : 10 h 30 – 12 h 30 et 14 h 30 – 18 h 30 • Jeudi : 16 h 30 – 19 h • Samedi : 10 h – 12 h 30 • Samedi 18 sept. : 10 h – 12 h 30 et 13 h 30 – 16 h 30 • Samedi 2 oct. : 10 h – 12 h 30 et 13 h 30 – 16 h	EXPOSITION DE LIVRES D'ARTISTES <i>De l'objet livre au livre objet</i>
Pleugueneuc 02 99 69 41 52 bibliotheque.pleugueneuc@wanadoo.fr	DU 18 SEPTEMBRE AU 30 OCTOBRE • Lundi et mardi : 16 h – 18 h • Mercredi : 10 h – 12 h et 16 h – 18 h • Vendredi : 16 h – 18 h • Samedi : 10 h – 12 h	EXPOSITION DE LIVRES D'ARTISTES <i>Des pas sur la terre : les artistes de la nature</i>
	SAMEDI 18 SEPTEMBRE • 14 h 30	ATELIER D'ÉCRITURE à la façon d'Iann Vogt
Saint-Pern 02 99 66 72 48 communedestpern@wanadoo.fr	DU 18 SEPTEMBRE AU 30 OCTOBRE • Mardi : 16 h 45 – 18 h 30 • Mercredi : 16 h – 18 h 30 • Vendredi : 16 h 45 – 18 h 30 • Samedi : 10 h 30 – 12 h	EXPOSITION DE LIVRES D'ARTISTES <i>Sylvie Clairet : impressions et témoignages</i>
	DIMANCHE 19 SEPTEMBRE • 15 h – 17 h	ATELIER-RENCONTRE <i>Marche et démarche artistique avec l'artiste Sylvie Clairet</i>
La Chapelle-Chaussée 02 23 47 21 78 lapassagere@lachapellechaussee.com	DU 18 SEPTEMBRE AU 30 OCTOBRE • Mardi : 16 h – 18 h • Mercredi : 9 h 30 – 12 h 30 et 15 h – 18 h • Vendredi : 16 h – 18 h • Samedi : 9 h 30 – 12 h 30	EXPOSITION DE LIVRES D'ARTISTES <i>Les métamorphoses du livre</i>
	LES 13 ET 20 OCTOBRE • 15 h – 16 h 30	ATELIER ENFANTS <i>Je fabrique mon livre à la façon de...</i>
Médréac 02 99 07 32 02 bibliotheque.medreac@orange.fr	DU 15 SEPTEMBRE AU 15 NOVEMBRE • Mardi : 16 h 30 – 18 h 30 • Mercredi : 10 h 30 – 12 h 30 et 14 h 30 – 16 h 30 • Vendredi : 16 h 30 – 18 h 30 • Samedi : 10 h – 12 h 30	EXPOSITION DE LIVRES D'ARTISTES <i>Les abécédaires d'artistes</i>
	SAMEDI 30 OCTOBRE • 10 h 30 – 12 h 30	BÉNÉDICTE KLÈNE , plasticienne et chroni-croqueuse rennaise présentera ses « Leporello »
	MERCREDI 10 NOVEMBRE • 14 h 30 – 16 h 30	ATELIER DE DESSIN ET DE POP-UP proposé par Les Établissements Bollec



Les médiathèques vous accueillent dans le respect des règles sanitaires en vigueur.

Département d'Ille-et-Vilaine
Médiathèque départementale d'Ille-et-Vilaine
Antenne de Bécherel
17, rue de la Libération
35190 BÉCHEREL
Tél. : 02 90 02 75 90



www.ille-et-vilaine.fr



EXPOSITIONS ATELIERS RENCONTRES

• Médiathèque départementale Antenne de Bécherel

• Bibliothèques de Landujan, Médréac, La Chapelle-Chaussée, Pleugueneuc, Saint-Pern

DU **18/09**
AU **30/10** 2021

Ille-et-Vilaine, la vie à taille humaine



• AU PROGRAMME

À l'antenne de Bécherel

DU 18 SEPTEMBRE AU 30 OCTOBRE – 3 EXPOSITIONS

- **Les mots et les couleurs de Maya Mémin**, le parcours d'une artiste de la gravure : bannières et livres d'artistes.



Rivière,
Maya Mémin



D'un ciel l'autre,
Maya Mémin

- **Exposition photos, Maya Mémin, la création en travail.** Les photos ont été réalisées par la photographe Estelle Boué.
- **Les laisses brodées de Maëlle de Coux.**



Maëlle
de Coux

Ouverture tous publics les mardis et jeudis de 9 h 30 à 12 h 30 et de 13 h 30 à 17 h 30.

LES 18 ET 19 SEPTEMBRE, DE 14 H À 18 H – PORTES OUVERTES

- **Le 18 septembre** de 15 h à 17 h, **rencontre avec Maya Mémin.**
- **Le 18 septembre** de 14 h 30 à 16 h 30, **atelier de création** animé par Maëlle de Coux. « De nos pratiques artistiques restent toutes sortes de chutes de matières que j'appelle les laisses d'atelier. Ces chutes sont collectées, classées et réassemblées pour créer des livres d'artistes à l'échelle de la main. » *Sur inscription à partir de 8 ans, 12 personnes.*
- **Le 19 septembre** de 15 h à 17 h, **rencontre avec Maëlle de Coux et Maya Mémin**, vente et dédicaces des livres de Maëlle de Coux.
- **Le 19 septembre** de 14 h 30 à 16 h 30, **atelier de découverte de la sérigraphie** avec l'association La Bonne Pioche. « Formes, superpositions, matières invitent à l'expérimentation colorimétrique par la création d'une image. » *Sur inscription à partir de 8 ans, 12 personnes.*
- **Les 18 et 19 septembre** à 15 h et 16 h, **siestes poétiques** (durée 20 minutes environ). « Se laisser emporter par les textes poétiques de Marc Legros et Laurent Albarracín... » *À partir de 8 ans, 8 personnes maximum.*

CONTACT
Médiathèque départementale d'Ille-et-Vilaine
Antenne de Bécherel
17, rue de la Libération
35190 BÉCHEREL
Tél. : 02 90 02 75 90
isabelle.genet@ille-et-vilaine.fr
virginie.lescop@ille-et-vilaine.fr

• PARCOURS LIVRES D'ARTISTES DANS LES BIBLIOTHÈQUES

Médiathèque de Landujan

- **Du 18 septembre au 30 octobre**, **exposition de livres d'artistes**, *De l'objet livre au livre objet.*
- **Le samedi 18 septembre** à 14 h 30, **atelier d'écriture à la façon d'Ilann Vogt.** L'artiste Ilann Vogt invitera les participants à piocher des mots, ou des lignes entières dans des livres, pour les découper, les réassembler afin que chacun puisse créer son propre texte. Ce sera l'occasion de découvrir le travail de cet artiste singulier. *Sur inscription, à partir de 12 ans, 10 personnes maximum. Durée : 1 h 30.*

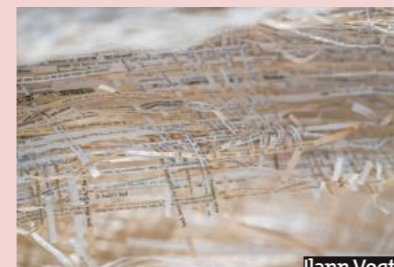

Ilann Vogt

LES HORAIRES D'OUVERTURE DE LA MÉDIATHÈQUE
Mercredi : 10 h 30 – 12 h 30 et 14 h 30 – 18 h 30
Jeudi : 16 h 30 – 19 h
Samedi : 10 h – 12 h 30
Le premier samedi de chaque mois, ouverture :
10 h – 12 h 30 et 13 h 30 – 16 h
Ouverture exceptionnelle le samedi 18 septembre :
10 h – 12 h 30 et 13 h 30 – 16 h 30

CONTACT
Médiathèque 3^e Lieu L'Arc-en-Ciel
7, rue de Montauban
35360 LANDUJAN
Tél. : 09 67 04 68 78
biblandujan@gmail.com

Médiathèque de Pleugueneuc

- **Du 18 septembre au 30 octobre**, **exposition de livres d'artistes**, *Des pas sur la terre : les artistes de la nature.*

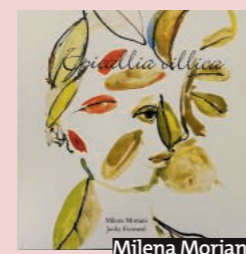

Milena Moriani

LES HORAIRES D'OUVERTURE DE LA MÉDIATHÈQUE
Lundi : 16 h – 18 h
Mardi : 16 h – 18 h
Mercredi : 10 h – 12 h et 16 h – 18 h
Vendredi : 16 h – 18 h
Samedi : 10 h – 12 h

CONTACT
Médiathèque de Pleugueneuc
31, rue de Rennes
35720 PLEUGUENEUC
Tél. : 02 99 69 41 52
bibliotheque.pleugueneuc@wanadoo.fr

Médiathèque de La Chapelle-Chaussée

- **Du 18 septembre au 30 octobre**, **exposition de livres d'artistes**, *Les métamorphoses du livre.*
- **Les mercredis 13 octobre et 20 octobre** de 15 h à 16 h 30, **atelier enfants**, *Je fabrique mon livre à la façon de...* Toutes formes, carré, rectangle, en accordéon... Toutes matières, papier, tissus, carton... Un dessin, une photo, peinture, coloriage... à l'imagination de nos jeunes artistes en accompagnant son œuvre de quelques lignes de poésie. *Sur inscription, pour les 7 à 10 ans, 8 personnes maximum, activité en 2 séances.*



Frédérique
Le Lous Delpech

LES HORAIRES D'OUVERTURE DE LA MÉDIATHÈQUE
Mardi : 16 h – 18 h
Mercredi : 9 h 30 – 12 h 30 et 15 h – 18 h
Vendredi : 16 h – 18 h
Samedi : 9 h 30 – 12 h 30

CONTACT
Médiathèque La Passagère
3, rue de Montmuran
35630 LA CHAPELLE-CHAUSSÉE
Tél. : 02 23 47 21 78
lapassagere@lachapellechaussee.com

Médiathèque de Saint-Pern

- **Du 18 septembre au 30 octobre**, **exposition de livres d'artistes**, *Sylvie Clairet : impressions et témoignages.*
- **Le dimanche 19 septembre** de 15 h à 17 h, **atelier-rencontre, Marche et démarche artistique** avec l'artiste Sylvie Clairet. Comment marcher sous contraintes peut-il devenir un projet artistique ? Sylvie Clairet présentera sa démarche artistique au cours d'une déambulation sensible à l'écoute du village de Saint-Pern. *Tout public.*
- **Le samedi 16 octobre** de 15 h 30 à 16 h 30, **présentation de l'Encyclopédie des migrants** par Élodie Chabaud de L'Âge de la tortue. « Écrire une histoire intime des migrations entre le Finistère breton et Gibraltar. » *Tout public.*



Sylvie Clairet

LES HORAIRES D'OUVERTURE DE LA MÉDIATHÈQUE
Mardi : 16 h 45 – 18 h 30
Mercredi : 16 h – 18 h 30
Vendredi : 16 h 45 – 18 h 30
Samedi : 10 h 30 – 12 h

CONTACT
Bibliothèque de Saint-Pern
7, place Jeanne-Jugan
35190 SAINT-PERN
Tél. : 02 99 66 72 48
communedestpern@wanadoo.fr

Médiathèque de Médréac

- **Du 15 septembre au 15 novembre**, **exposition de livres d'artistes**, *Les abécédaires d'artistes.*
- **Samedi 30 octobre**, de 10 h 30 à 12 h 30, **Bénédicte Klène**, plasticienne et chroni-croqueuse rennaise, présentera ses *Leporello*, « carnets de croquis qui sont aussi des carnets de voyage, des carnets de vie, des carnets de mémoire... »
- **Mercredi 10 novembre**, de 14 h 30 à 16 h 30, **atelier de dessin et de pop-up** proposé par Les Établissements Bollec. Un pop-up est un livre dont les pages contiennent des mécanismes se développant en volume. L'atelier pop-up proposé permettra d'apprendre et de réaliser des montages pour créer de beaux livres en trois dimensions. *Sur inscription, à partir de 7 ans, 12 personnes maximum. Durée : 2 h.*

LES HORAIRES D'OUVERTURE DE LA MÉDIATHÈQUE
Mardi : 16 h 30 – 18 h 30
Mercredi : 10 h 30 – 12 h 30 et 14 h 30 – 16 h 30
Vendredi : 16 h 30 – 18 h 30
Samedi : 10 h – 12 h 30



Bénédicte Klène

CONTACT
Médiathèque Municipale
15 ter, rue de la Libération
35360 MÉDRÉAC
Tél. : 02 99 07 32 02
bibliotheque.medreac@orange.fr